

VALČEKOVÉ REŤAZE

s dvojitou roztečou

MARO SLOVAKIA spol. s r.o.

www.retaz.sk

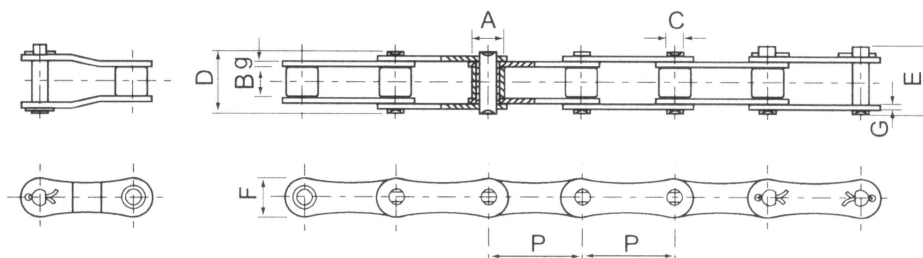

Označenie reťaze		Rozteč	Priemer val.	Vnútorná šírka			Čap		Doštička článku		Priečna rozteč	Minim. pevn.	Priemer. pevn.	Priemer. hmot
ISO	ANSI	P	A	B	C	D	E	F	g		kN	kN	kg/m	
208B-1	A2040	25,400	7,95	7,85	3,96	16,60	17,80	12,00	1,50		14,1	16,7	0,42	
		25,400	8,51	7,75	4,45	16,70	18,20	11,80	1,60		18,0	19,4	0,45	
210B-1	A2050	31,750	10,16	9,40	5,08	20,70	22,20	15,00	2,03		22,2	28,1	0,73	
		31,750	10,16	9,65	5,08	19,50	20,90	14,70	1,70		22,4	27,5	0,65	
212B-1	A2060	38,100	11,91	12,57	5,94	25,90	27,70	18,00	2,42		31,8	36,8	1,02	
		38,100	12,07	11,68	5,72	22,50	25,20	16,00	1,85		29,0	32,2	0,76	
216B-1	A2080	50,800	15,88	15,75	7,92	32,70	36,50	24,00	3,25		56,7	65,7	1,70	
		50,800	15,88	17,02	8,28	36,10	39,10	21,00	4,15		60,0	72,8	1,75	
220B-1	A2100	63,500	19,05	18,90	9,53	40,40	44,70	30,00	4,00		88,5	102,6	2,55	
		63,500	19,05	19,56	10,19	41,30	45,00	26,40	4,50		95,0	106,7	2,62	
224B-1	A2120	76,200	22,23	25,22	11,10	50,30	54,30	35,70	4,80		127,0	147,3	4,06	
		76,200	25,40	25,40	14,63	53,40	57,80	33,20	6,00		160,0	178,0	4,70	



Small Roller Type

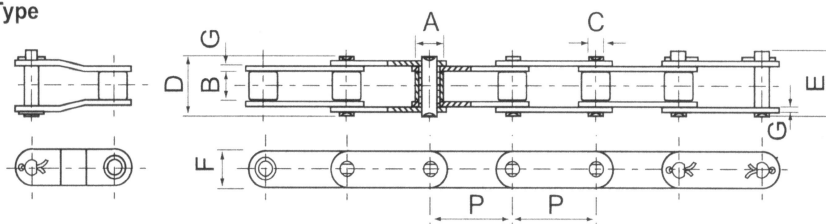

Large Roller Type

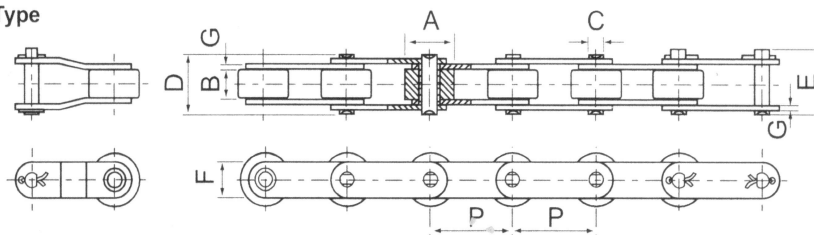

Označenie reťaze		Rozteč	Priemer val.	Vnútna šírka		Čap		Doštička článku		Priečna rozteč	Minim. pevn.	Priemer. pevn.	Priemer hmot
ISO	ANSI	P	A	B	C	D	E	F	G		kN	kN	kg/m

	C2040 C2042	25,400	7,95 15,88	7,85	3,96	16,60	17,80	12,00	1,50		14,10	16,70	0,50 0,84
	C2040H	25,400	7,95	7,85	3,96	18,80	19,90	12,00	2,03		14,10	17,20	0,65
C208B C208BL		25,400	8,51 15,88	7,75	4,45	16,70	18,20	11,80	1,60		18,00	19,40	0,55 0,89
	C2050 C2052	31,750	10,16 19,05	9,40	5,08	20,70	22,20	15,00	2,03		22,20	28,10	0,78 1,27
	C2060 C2062	38,100	11,91 22,23	12,57	5,94	25,90	27,70	18,00	2,42		31,80	36,80	1,12 1,61
	C2060H C2062H	38,100	11,91 22,23	12,57	5,94	29,20	31,60	18,00	3,25		31,80	41,60	1,44 2,07
	C2080 C2082	50,800	15,88 28,58	15,75	7,92	32,70	36,50	24,00	3,25		56,70	65,70	2,08 3,12
	C2080H C2082H	50,800	15,88 28,58	15,75	7,92	36,20	39,40	24,40	4,00		56,70	70,00	2,54 3,58
	C2100 C2102	63,500	19,05 39,67	18,90	9,53	40,40	44,70	30,00	4,00		88,50	102,60	3,01 4,83
	C2100H C2102H	63,500	19,05 39,67	18,90	9,53	43,60	46,90	30,00	4,80		88,50	112,40	3,56 5,38
	C2120 C2122	76,200	22,23 44,45	25,22	11,10	50,30	54,30	35,70	4,80		127,00	147,30	4,66 7,66
	C2120H C2122H	76,200	22,23 44,45	25,22	11,10	53,50	57,50	35,70	5,60		127,00	160,90	5,26 8,26
	C2160 C2162	101,600	28,58 57,15	31,75	14,27	64,80	69,60	47,80	6,40		226,80	278,90	8,23 11,95
	C2160H C2162H	101,600	28,58 57,15	31,75	14,27	68,20	73,00	47,80	7,20		226,80	285,80	9,06 12,77